INSTRUKCJA OBSŁUGI ŻALUZJI

Zrywka Child Safety

Sun Winner jako firma troszcząca się o bezpieczeństwo najmłodszych, do każdej żaluzji zakładamy zrywkę "Child Safety". Jest to dodatkowe zabezpieczenie zapobiegające przypadkowemu uduszeniu się dziecka w pętli sznurków od żaluzji. **Jak działa zrywka"Child Safety" ?**

1. Do zrywki wchodzą sznurki z mechanizmu do podnoszenia i opuszczania żaluzji, może być ich maksymalnie 6 (w zależności od szerokość żaluzji). Z dolnej części zrywki jest wyprowadzony jeden sznurek.
2. W przypadku, gdy dziecko włoży głowę w pętlę sznurków w górnej części zrywki, spowoduje to rozłączenie się mechanizmu aby uniknąć nieszczęśliwego wypadku.
3. Rozpad mechanizmu na dwie części to standardowe działanie zrywki.
4. Zrywkę można ponownie połączyć w całość, w tym celu należy umieścić sznurki w uchwytach.
5. Spiąć ponownie dwie części "Child Safety" zaczynając od góry.
6. Pod wpływem ścisku zrywka powróci do pierwotnego stanu.

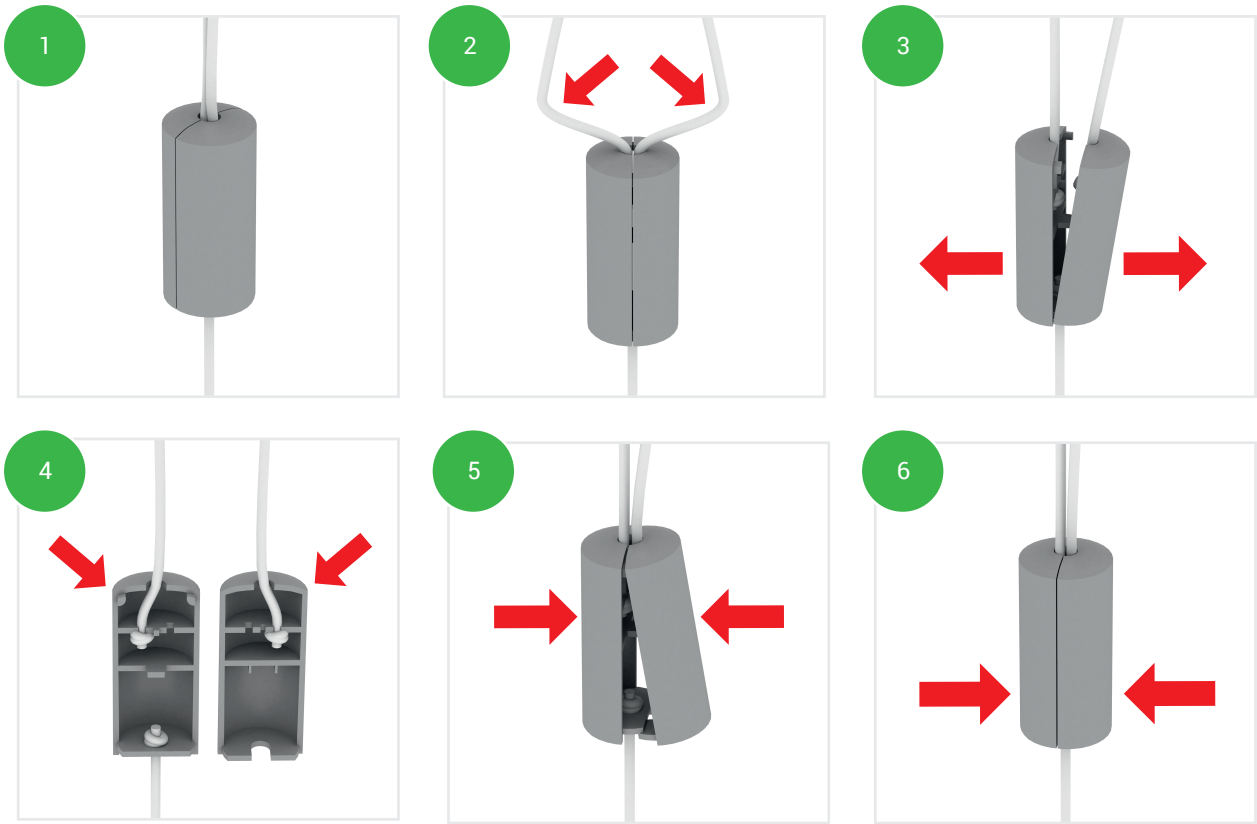

Uwaga! Pod wpływem energicznych ruchów zrywka może się rozłączyć.

ul. Łomżyńska 102, 18-400 Stare Kupiski / INFOLINIA: (+48) 731-731-077 / Fax (+48) 86-444-18-84 / e-mail: sunwinner@sunwinner.pl / www.sunwinner.pl